Data ..... Nome .....

LA METAMORFOSI

della Vanessa del cardo

UOVO

grande come la
capocchia di uno spillo

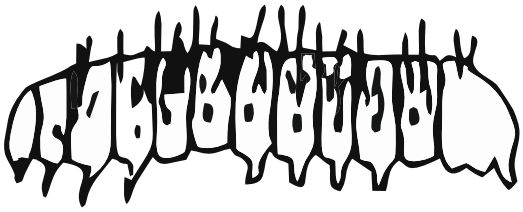

BRUCO (larva)

mangia moltissimo
e cresce notevolmente

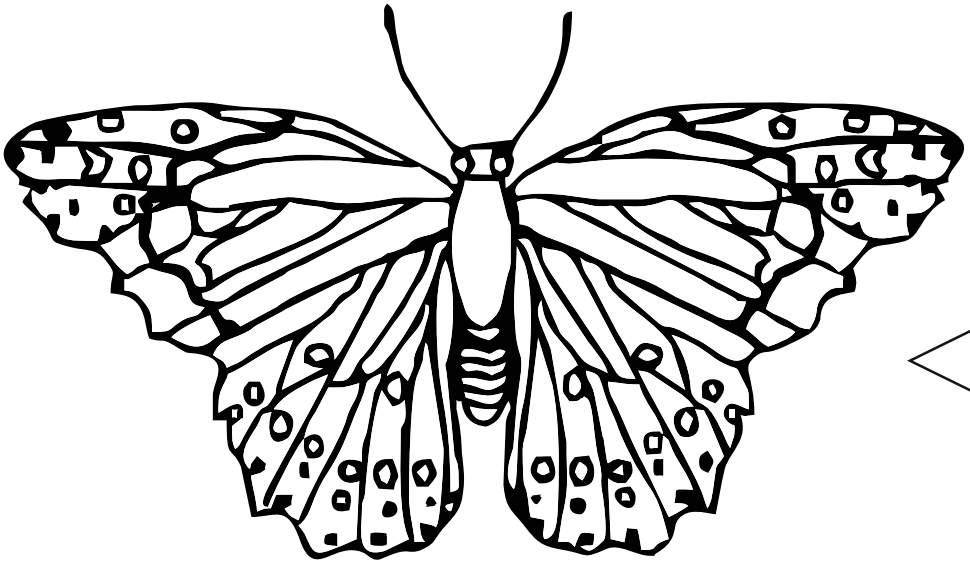

FARFALLA (adulto)

vive per poco tempo
deve accoppiarsi e deporre le uova
sulle foglie del cardo o del carciofo
o di altre piante spontanee

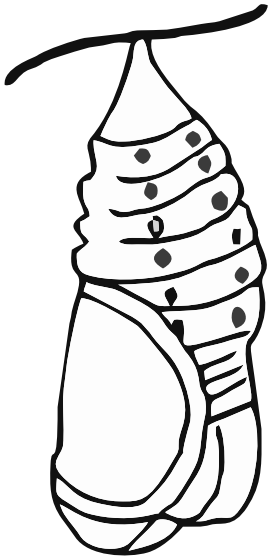

CRISALIDE (pupa)

al suo interno avviene
la metamorfosi